



Expéditeur: **EIFFAGE ENERGIE - Fabien CHEDANE**

DESTINATAIRES

Architecte
OPC
Bureau de contrôle
BET Fluides
BET Structure - HR Conseils / Entreprise GO PLEE
VRD
Etancheur

[illegible]

...tion hessamfar
à vérons
lactos

sous réserves
remarque BOT fluides.

Notas :

sur le plan figurent les réservations en voile et plancher haut du sous-sol
Les cours anlaies ont été déplacées pour la mise en oeuvre du local technique ventilation - des évacuations pour les pluviales sont à prévoir dans ces cours anglaises

4 socles sont représentés dans les locaux traitement d'air ils sont posés sur le plancher à -3,10/0
toutes les réservations de siphons de sol et de caniveaux sont représentées mais non cotés car ne faisant pas partie de la prestation du lot 15 CVC PS

2015 réserve validation cuisine.

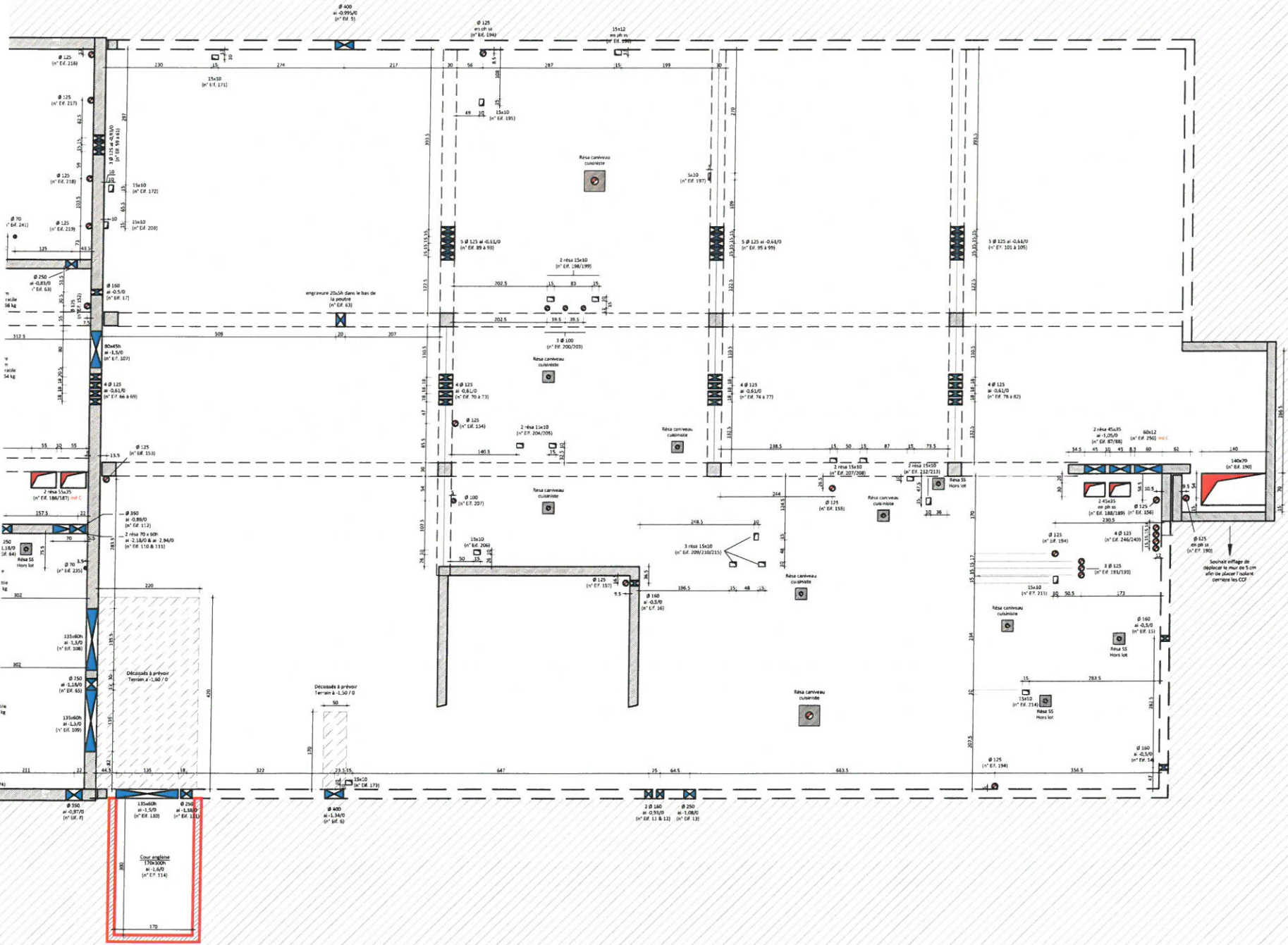

Zone 2 - Vide sanitaire

1/50

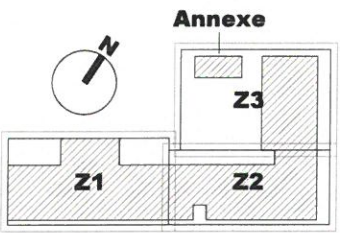

GROUPES SCOLAIRES ET EQUIPEMENT SPORTIF
St Cyr sur Loire (37)

Maîtrise d'ouvrage
Ville de St Cyr sur Loire
Parc de la Pharmacière BP 139
37 541 - St Cyr sur Loire

Bureau d'études fluides
Louis Choulet
11, rue Gambetta
63 000 - Clermont-Ferrand

Architecte mandataire
Maurice Hespertier &
Joël Verrin Architectes Associés
33 000 - Bordeaux

Bureau de contrôle
VERITAS
29 et 31, rue de la Mésnière
37 074 - Tours Centre

LOT 15 - CVC PS

Date	Ind	Modifications	Par	Vérifié
07-05-18	C	Suite à rectification local technique	GB	FC
04-05-18	B	Ajout réservations en PH SS / MAJ diverses / cotation	GB	FC
24-04-18	A	Première diffusion - provisoire	GB	FC

DESSINE PAR G. BRUNE
VERIFIE PAR F. CHEDANE
VOIE PAR E. CUQ
ECN : 1/50
Dossier 77.63.60

Plan de réservation en murs et PH
Sous-sol - Zone 2 (vide sanitaire)

RE -1.2

Ce document est la propriété de EIFFAGE THERMIE CENTRE et ne saurait être reproduit ou communiqué sans notre autorisation